2023年度(令和5年)講習日程表

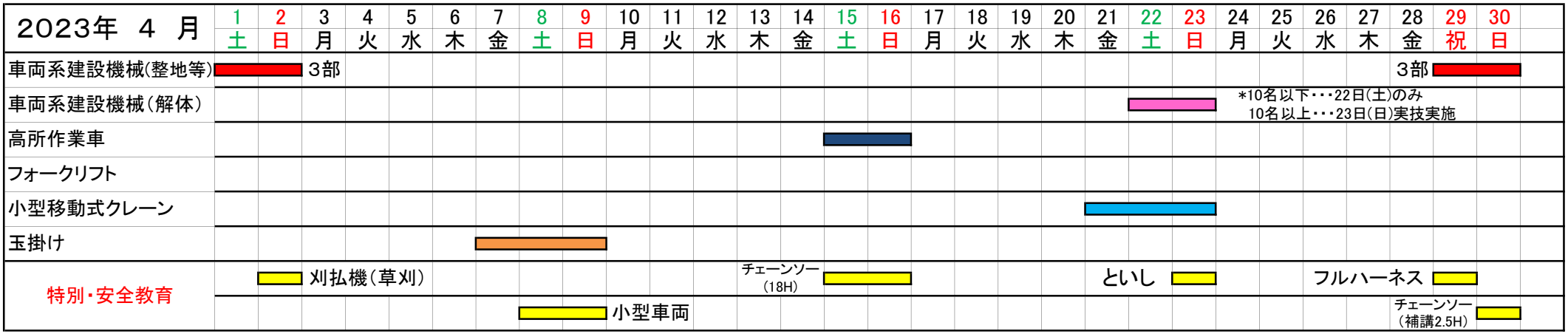

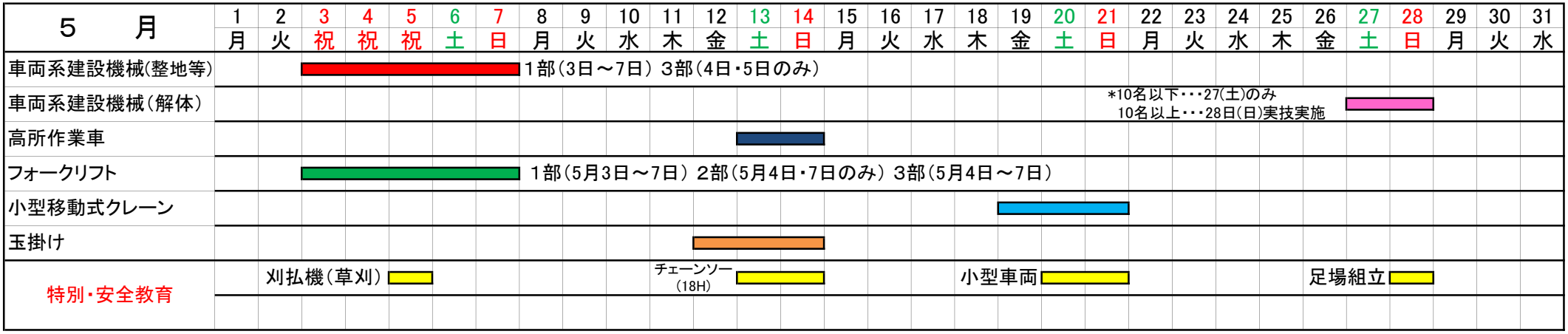

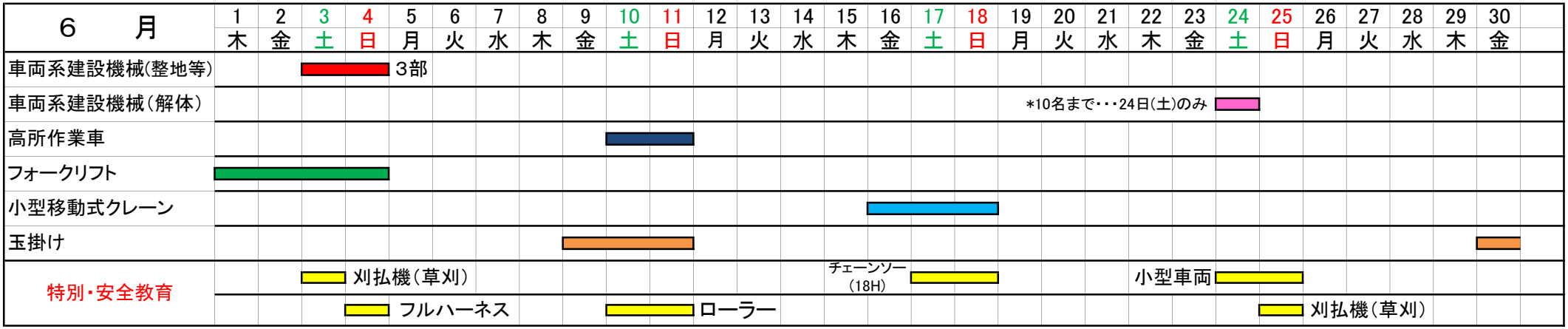

7　月	1 土	2 日	3 月	4 火	5 水	6 木	7 金	8 土	9 日	10 月	11 火	12 水	13 木	14 金	15 土	16 日	17 祝	18 火	19 水	20 木	21 金	22 土	23 日	24 月	25 火	26 水	27 木	28 金	29 土	30 日	31 月
車両系建設機械(整地等)										3部																					
車両系建設機械(解体)																							*10名以下・・・29日(土)のみ 10名以上・・・30日(日)実技実施								
高所作業車																															
フォークリフト																															
小型移動式クレーン																															
玉掛け																															
特別・安全教育			チェーンソー (18H)																												

8　月	1 火	2 水	3 木	4 金	5 土	6 日	7 月	8 火	9 水	10 木	11 祝	12 土	13 日	14 月	15 火	16 水	17 木	18 金	19 土	20 日	21 月	22 火	23 水	24 木	25 金	26 土	27 日	28 月	29 火	30 水	31 木
車両系建設機械(整地等)																												3部			
車両系建設機械(解体)																															
高所作業車																															
フォークリフト																															
小型移動式クレーン																															
玉掛け																															
特別・安全教育																															

9　月	1 金	2 土	3 日	4 月	5 火	6 水	7 木	8 金	9 土	10 日	11 月	12 火	13 水	14 木	15 金	16 土	17 日	18 祝	19 火	20 水	21 木	22 金	23 祝	24 日	25 月	26 火	27 水	28 木	29 金	30 土
車両系建設機械(整地等)															1部(14日～18日) 3部(15日・16日のみ)															
車両系建設機械(解体)																									*10名以下・・・23日(祝)のみ 10名以上・・・24日(日)実技実施					
高所作業車																														
フォークリフト	1部(9月15日～19日) 2部(9月16日・19日のみ) 3部(9月16日～19日)																													
小型移動式クレーン																														
玉掛け																														
特別・安全教育															チェーンソー (補講2.5H)										職長安全					
			小型車両								チェーンソー (18H)								刈払機(草刈)											

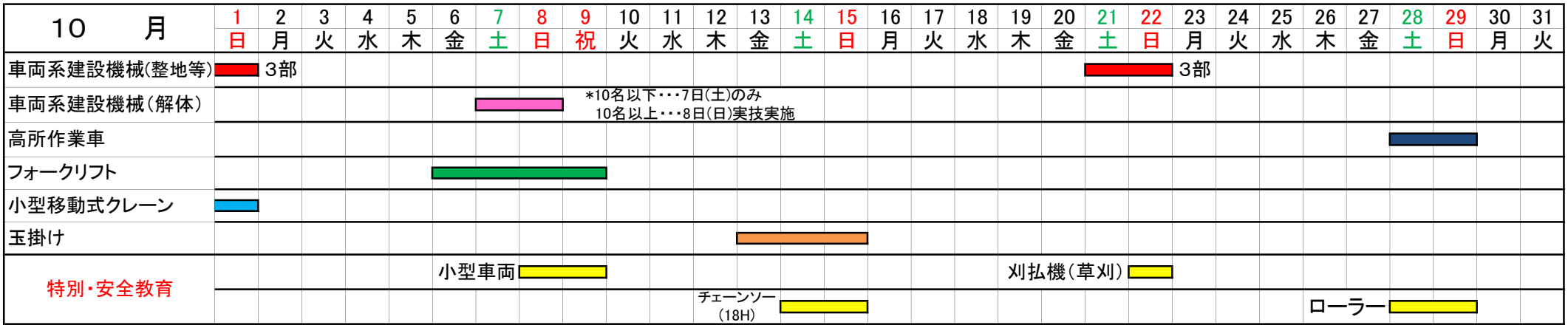
10 月
1 日 2 月 3 火 4 水 5 木 6 金 7 土 8 日 9 祝 10 火 11 水 12 木 13 金 14 土 15 日 16 月 17 火 18 水 19 木 20 金 21 土 22 日 23 月 24 火 25 水 26 木 27 金 28 土 29 日 30 月 31 火
車両系建設機械(整地等)
3部
3部
車両系建設機械(解体)
*10名以下・・・7日(土)のみ
10名以上・・・8日(日)実技実施
高所作業車
フォークリフト
小型移動式クレーン
玉掛け
特別・安全教育
小型車両
刈払機(草刈)
チェーンソー
(18H)
ローラー

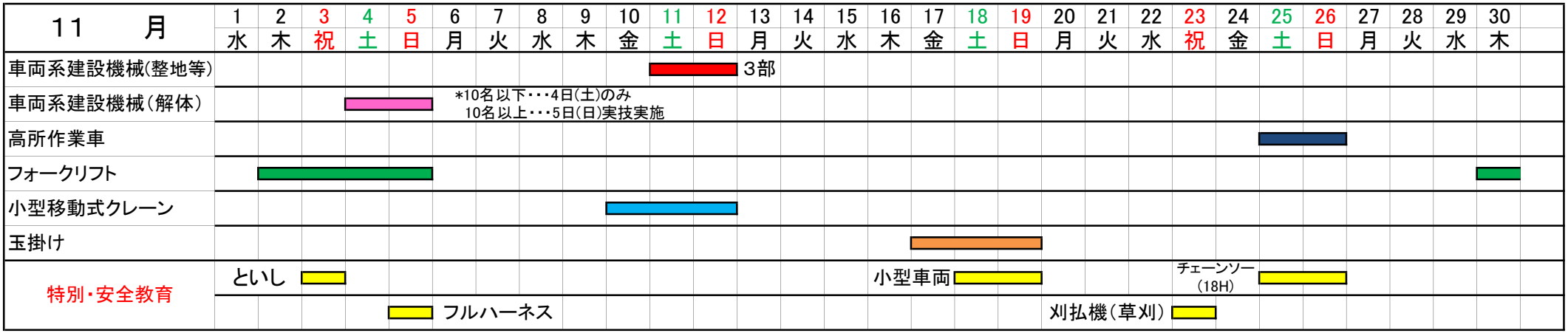
11 月
1 水 2 木 3 祝 4 土 5 日 6 月 7 火 8 水 9 木 10 金 11 土 12 日 13 月 14 火 15 水 16 木 17 金 18 土 19 日 20 月 21 火 22 水 23 祝 24 金 25 土 26 日 27 月 28 火 29 水 30 木
車両系建設機械(整地等)
3部
車両系建設機械(解体)
*10名以下・・・4日(土)のみ
10名以上・・・5日(日)実技実施
高所作業車
フォークリフト
小型移動式クレーン
玉掛け
特別・安全教育
といし
小型車両
チェーンソー
(18H)
フルハーネス
刈払機(草刈)

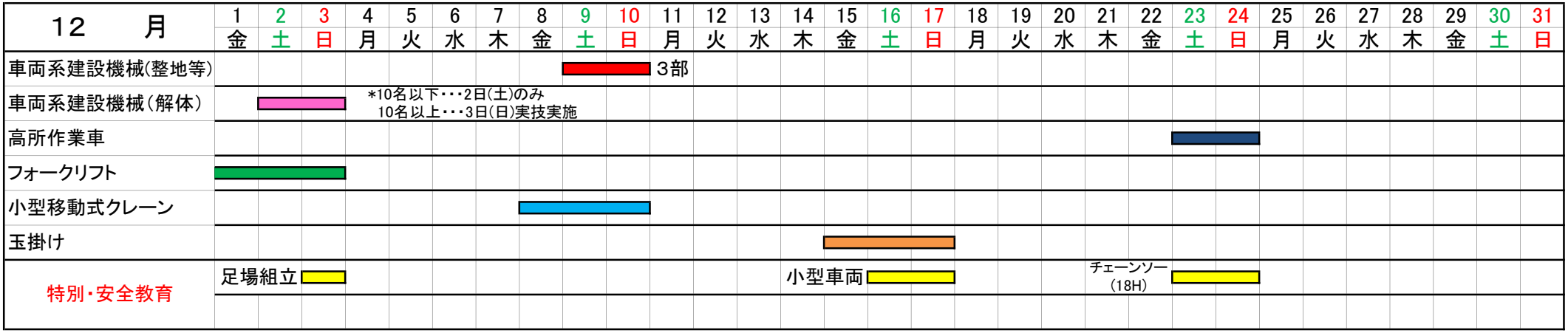
12 月
1 金 2 土 3 日 4 月 5 火 6 水 7 木 8 金 9 土 10 日 11 月 12 火 13 水 14 木 15 金 16 土 17 日 18 月 19 火 20 水 21 木 22 金 23 土 24 日 25 月 26 火 27 水 28 木 29 金 30 土 31 日
車両系建設機械(整地等)
3部
車両系建設機械(解体)
*10名以下・・・2日(土)のみ
10名以上・・・3日(日)実技実施
高所作業車
フォークリフト
小型移動式クレーン
玉掛け
特別・安全教育
足場組立
小型車両
チェーンソー
(18H)

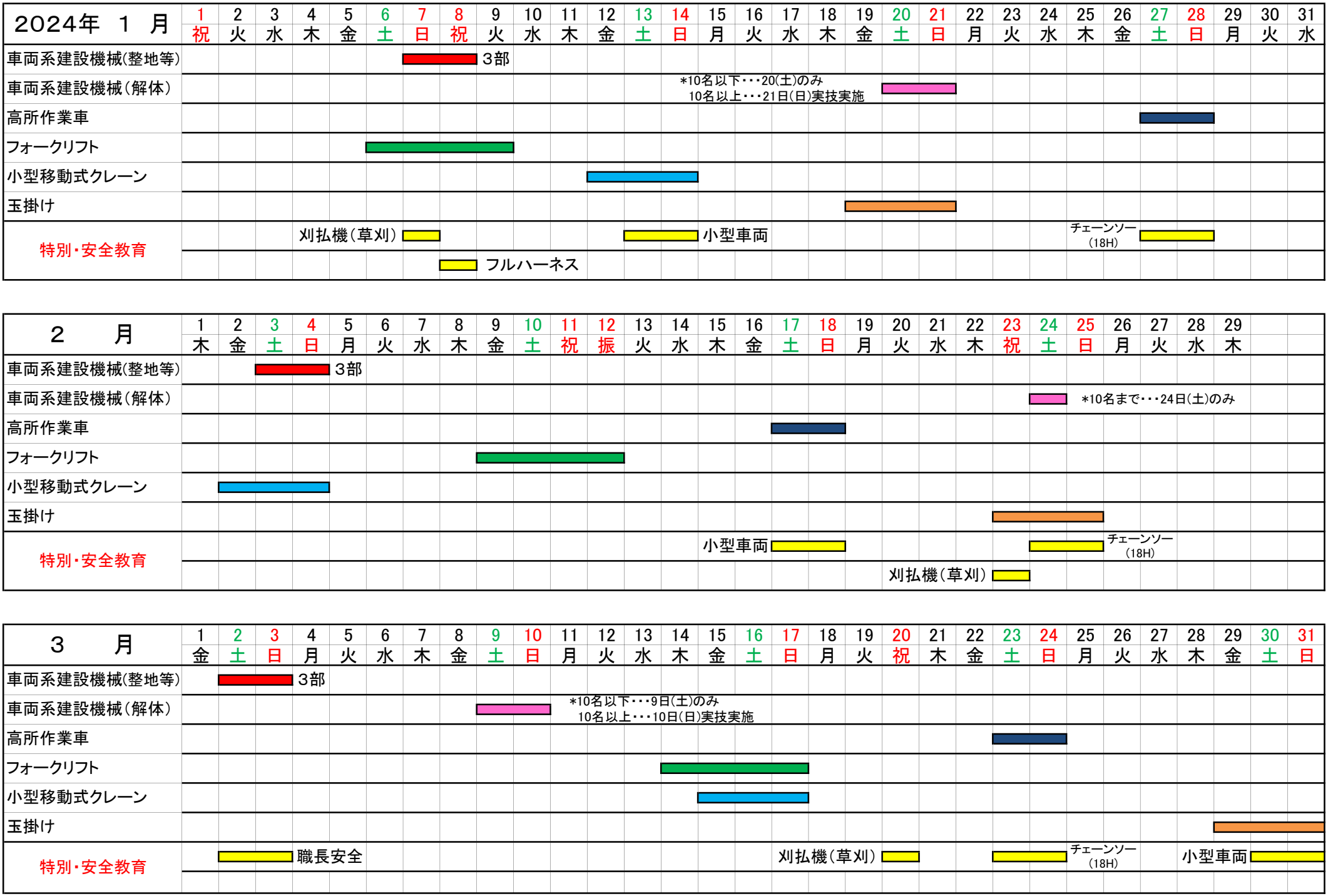
2024年 1 月
1 祝 2 火 3 水 4 木 5 金 6 土 7 日 8 祝 9 火 10 水 11 木 12 金 13 土 14 日 15 月 16 火 17 水 18 木 19 金 20 土 21 日 22 月 23 火 24 水 25 木 26 金 27 土 28 日 29 月 30 火 31 水
車両系建設機械(整地等)
3部
車両系建設機械(解体)
*10名以下・・・20(土)のみ
10名以上・・・21日(日)実技実施
高所作業車
フォークリフト
小型移動式クレーン
玉掛け
特別・安全教育
刈払機(草刈)
小型車両
チェーンソー (18H)
フルハーネス
2 月
1 木 2 金 3 土 4 日 5 月 6 火 7 水 8 木 9 金 10 土 11 祝 12 振 13 火 14 水 15 木 16 金 17 土 18 日 19 月 20 火 21 水 22 木 23 祝 24 土 25 日 26 月 27 火 28 水 29 木
車両系建設機械(整地等)
3部
車両系建設機械(解体)
*10名まで・・・24日(土)のみ
高所作業車
フォークリフト
小型移動式クレーン
玉掛け
特別・安全教育
小型車両
チェーンソー (18H)
刈払機(草刈)
3 月
1 金 2 土 3 日 4 月 5 火 6 水 7 木 8 金 9 土 10 日 11 月 12 火 13 水 14 木 15 金 16 土 17 日 18 月 19 火 20 祝 21 木 22 金 23 土 24 日 25 月 26 火 27 水 28 木 29 金 30 土 31 日
車両系建設機械(整地等)
3部
車両系建設機械(解体)
*10名以下・・・9日(土)のみ
10名以上・・・10日(日)実技実施
高所作業車
フォークリフト
小型移動式クレーン
玉掛け
特別・安全教育
職長安全
刈払機(草刈)
チェーンソー (18H)
小型車両